



FEDERACION DE ASOCIACIONES DE PROFESORES DE LA UASD

FAPROUASD

Por la Excelencia Académica.

FUNDADA EL 22 DE MAYO DE 1979

“AÑO DE LA TRANSFORMACIÓN GREMIAL”

INFORME INGRESOS Y GASTOS FAPROUASD Mayo-Diciembre 2015

En este documento se presenta el informe de ingresos y gastos de FAPROUASD, para el periodo Mayo-Diciembre del año 2015, como un esfuerzo de la presente gestión del gremio de cumplir su responsabilidad de rendir cuentas del uso de las aportaciones recibidas de sus asociados/as. Es necesario precisar que la ejecución de los gastos de los meses de mayo y junio corresponde a la pasada gestión de FAPROUASD, porque el cambio de firmas se realizó a inicio de julio por lo tanto las erogaciones se materializaron bajo la responsabilidad de la pasada gestión¹.

Tal como se muestra en el cuadro No. 1, durante el periodo la federación recibió en promedio RD \$1,130,262.50 pesos mensuales, de los cuales el 81% correspondió a cuotas de los profesores activos y 19% de los jubilados. El 57% de estos ingresos fueron dedicados a las asociaciones de Facultades, Recintos y Centros, el 17% a cubrir una asignación fija otorgada a los miembros del Comité Ejecutivo (denominada dieta del Comité Ejecutivo), 15% a gastos administrativos, 5% a ayuda funeraria y asistencia, 5% a actividades de la internacional de la educación y 3% a otros². En la página Web se presenta una relación detallada de todos los gastos mensuales.

Cuadros No. 1

Relación de ingresos y egresos FAPROUASD Mayo-Diciembre 2015

Concepto	Mayo	Junio	Julio	Agosto	Septiembre	Octubre	Noviembre	Diciembre
INGRESOS POR CUOTAS								
Activos	873,600	926,100	925,500	917,700	915,300	915,000	914,700	914,400
Jubilados	218,000	217,800	217,000	218,000	217,600	217,200	217,000	217,200
Total	1,091,600	1,143,900	1,142,500	1,135,700	1,132,900	1,132,200	1,131,700	1,131,600
EGRESOS								
Dieta Comité Ejecutivo	102,000	-	224,000	112,000	112,000	112,000	175,000	162,000
Cuota Asociaciones	460,000	400,000	400,000	400,000	400,000	440,000	515,000	400,000
Sueldos	57,129	19,220	18,220	7,500	7,500	7,500	11,000	15,000
Asistencia social profesores	-	15,000	-	15,000	-	-	5,000	-
Ayuda funeraria	50,000	-	40,000	40,000	20,000	50,000	30,000	20,000
Gastos Internacional de la Educación	-	-	13,416	188,045	-	58,467	54,540	-
Gastos actividades	-	-	-	-	24,807	4,683	18,050	5,760

¹ El actual presidente Santiago Guillermo fungía como Secretario de Finanzas, así que firmo junto a Ismael Peralta.

² Corresponde a descuento autorizados por profesores a través de FAPROUASD para cubrir el pago los servicios de Puerta del Cielo y Jardín Memorial, durante la gestión pasada por lo cual el gremio recibe una comisión de un 5%.



Concepto	Mayo	Junio	Julio	Agosto	Septiembre	Octubre	Noviembre	Diciembre
varias								
Impresos, copias y publicidad	15,783	-	11,000	22,290	21,080	6,310	17,905	2,165
Teléfonos	25,229	-	23,303	41,897	75,175	23,578	24,952	-
Jardín Memorial	3,907	-	3,907	3,907	3,907	3,907	3,907	-
Puerta del Cielo	21,310	-	21,310	21,310	21,310	21,310	21,310	-
Gastos Administrativos	12,697	97,442	17,963	8,642	9,381	10,497	6,710	-
Mensajería	-	-	-	3,750	2,775	3,325	-	-
Reembolso descuento indebido	-	14,714	-	-	-	57,153	-	-
Colaboraciones a organizaciones	-	-	-	-	-	-	2,000	8,000
incentivos navideños	-	-	-	-	-	-	-	2,500
Gastos Proceso eleccionario	-	13,000	-	-	-	-	-	-
Prestaciones laborales	53,657	-	-	-	-	-	-	-
Dieta Comité Ejecutivo	102,000	-	224,000	112,000	112,000	112,000	175,000	162,000
Cuota Asociaciones	460,000	400,000	400,000	400,000	400,000	440,000	515,000	400,000
Total Egresos	801,712	559,377	773,120	864,342	697,935	798,730	885,374	615,425
Total ingresos menos egresos	289,888	584,523	369,380	271,359	434,965	333,470	246,326	516,176

El gráfico No.1 muestra el comportamiento de las diferentes partidas de gastos mes por mes durante el periodo analizado.



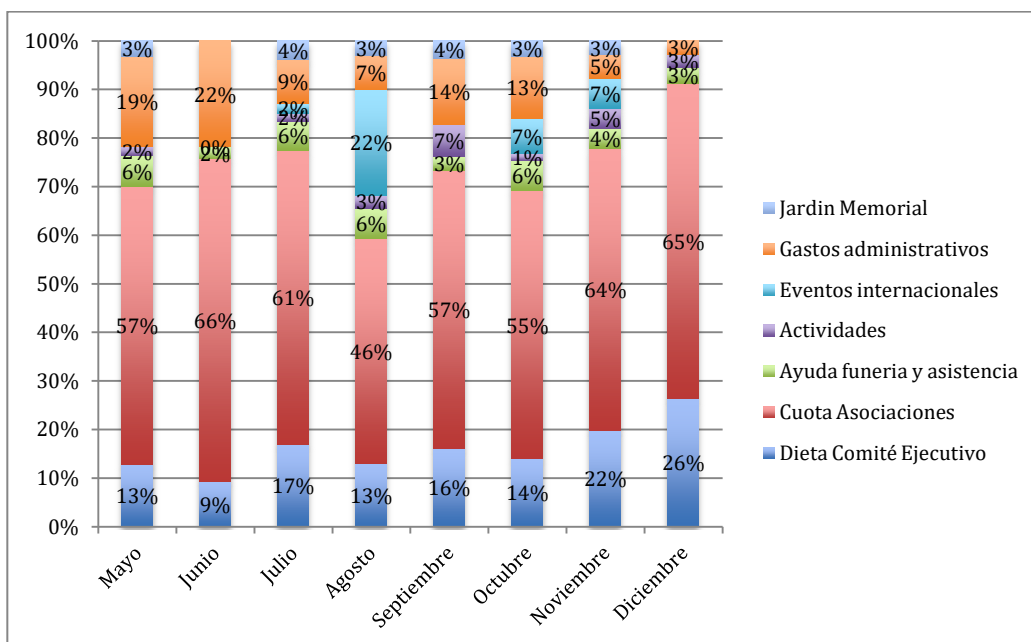

Como lo muestra el cuadro No. 2, la presente gestión ha democratizado el uso de los recursos proveniente de la cuota de los profesores, casi duplicando el monto asignado a partir del mes de julio, pasando de RD \$225,000 a RD\$455,000. El incremento de la asignación se realizó tomando en cuenta el número de profesores asociados, de esta forma las asociaciones recibirán RD \$10,000, RD \$15,000, RD \$20,000 y RD\$25,000, según el número de profesores.

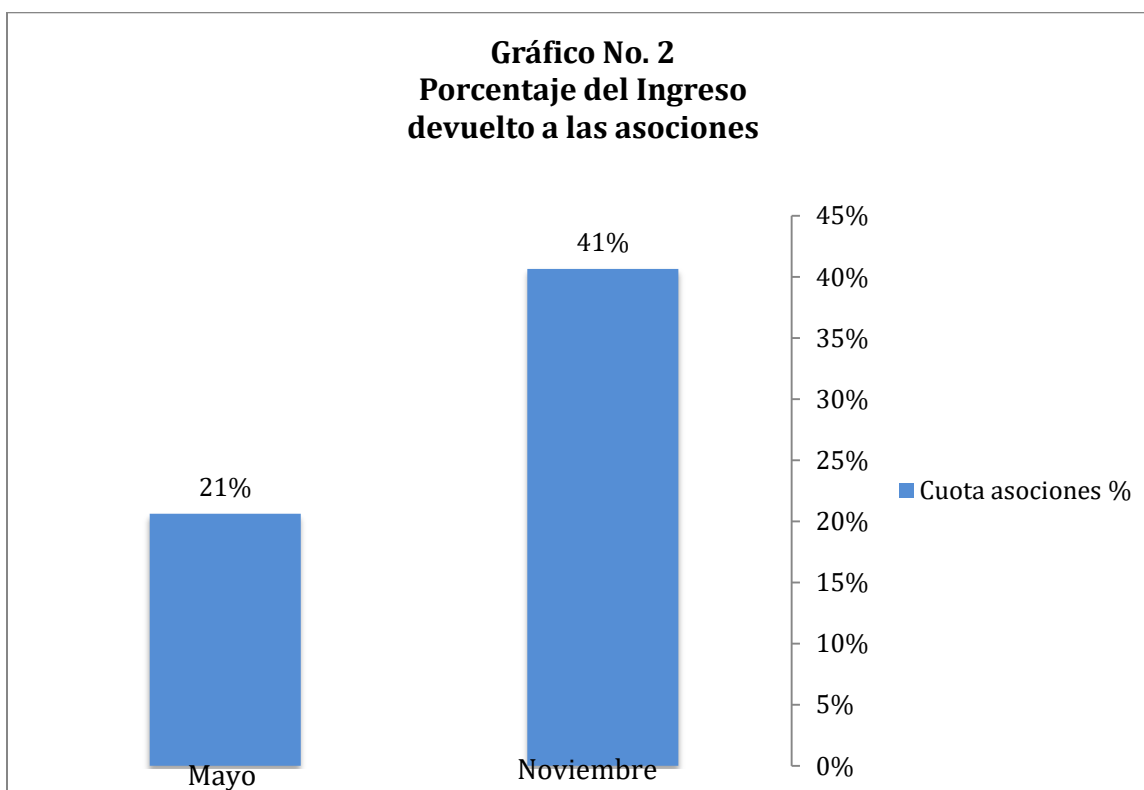

Santiago Guillermo V
Presidente

Wagner R. Gomera Aquino
Sec. de Finanzas

22 de febrero de 2016

